

Landesentscheid 2023, Korbach Allgemeine Informationen

Datum: 10.09.2023, ab 6:30 Uhr
Adresse: Stadion „Auf der Hauer“, Karpatenstraße 22, 34497 Korbach

Zeitplan: 06:30 - 08:00 Anreise und Anmeldung (bis spätestens 08:00 müssen alle Teams angemeldet sein)
08:30 Eröffnung auf dem Sportplatz (Wettbewerbsplatz)
08:45 Start des Wettbewerbs (erste Passkontrolle)
15:15 Aufstellung zur Siegerehrung (auf dem Sportplatz / Wettbewerbsplatz)
15:30 Start Siegerehrung

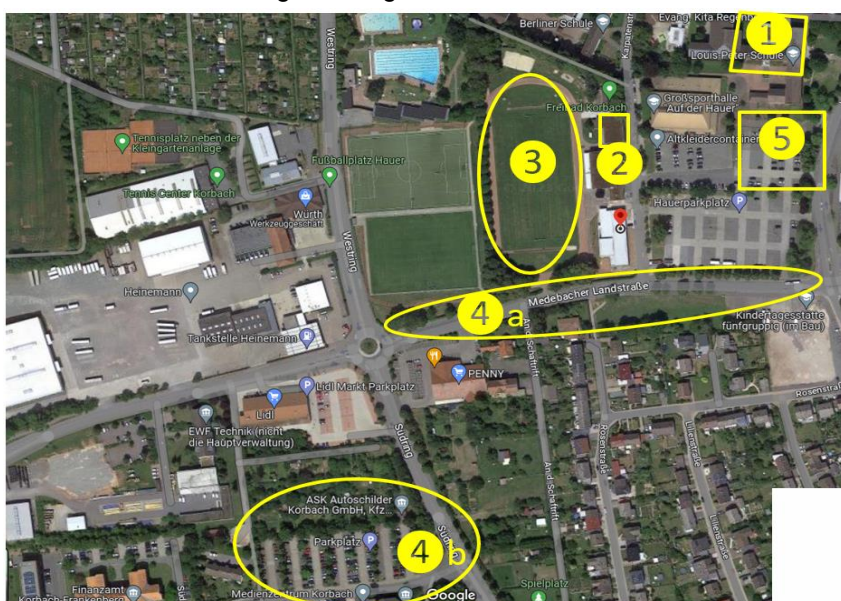

- 1 **Schulfoyer**
Louis-Peter-Schule:
Anmeldung der Mannschaften
- 2 **Umkleiden**
Sportstadion:
Treffen der Wertungsrichter
- 3 **Sportplatz:**
Wettbewerb
- 4 **Parkplätze für**
a) Teilnehmer Auto
b) Teilnehmer Bus
- 5 **Parkplätze**
Wertungsrichter

Wichtige Informationen:

Grundsätzliches:

Alle Teilnehmer müssen Mitglied der gemeldeten Jugendfeuerwehr sein (keine Mischung aus verschiedenen Jugendfeuerwehren); auch Doppelstarter in anderen Gruppen sind nicht erlaubt. Weiterhin muss jeder Teilnehmer über einen gültigen Jugendfeuerwehrausweis verfügen, der auch am Wettbewerbstag mitgebracht werden muss. Bitte zur Passkontrolle die Jugendlichen und Pässe in der gleichen Reihenfolge aufstellen bzw. sortieren, die auch auf dem Meldebogen steht. Bitte achtet auch auf passende Ausrüstung inkl. des Ärmel- und Helmaufzeichens!

A-Teil:

Der A-Teil findet auf 4 Bahnen auf dem Sportplatz statt. Die Jungen-/ gemischten Gruppen starten auf den Bahnen 1 und 2, die Mädchengruppen und Staffeln auf den Bahnen 3 und 4. Sofern möglich bitten wir alle Gruppen, eigene Brusttücher für den A-Teil mitzubringen und bereits vor der Passkontrolle anzulegen.

B-Teil:

Der B-Teil findet auf 2 Bahnen auf der Rundbahn um den Sportplatz statt. Die Jungen-/ gemischten Gruppen starten auf der Bahn 1, die Mädchengruppen und Staffeln auf der Bahn 2. Sofern möglich bitten wir alle Gruppen, eigene Brusttücher für den B-Teil mitzubringen und bereits vor der Passkontrolle anzulegen.
(Bahn 1: **rot** oder **gelb**, Bahn 2: **blau** oder **grün**)

Landesentscheid 2023, Korbach

Startliste A-Teil

Bahn 1					Bahn 2				
Nr.	Passk.	Vorb.	Start	Mannschaft	Nr.	Passk.	Vorb.	Start	Mannschaft
GJ01	8:50	9:05	9:20	Lorsch	GJ02	9:00	9:15	9:30	Beselich/Obertiefenbach
GJ03	9:10	9:25	9:40	Hünfelden/Kirberg 1	GJ04	9:20	9:35	9:50	Strinz-Margarethä
GJ05	9:30	9:45	10:00	Gemünden (Wohra)	GJ06	9:40	9:55	10:10	Maulbach
GJ07	9:50	10:05	10:20	Feldatal/Ermenrod	GJ08	10:00	10:15	10:30	KS/Nordshsn.-Brasselsb.
GJ09	10:10	10:25	10:40	Nidderau/Heldenbergen	GJ10	10:20	10:35	10:50	Knüllwald/Rengershn.
GJ11	10:30	10:45	11:00	Kirchh./Stausebach	GJ12	10:40	10:55	11:10	Herlesshsn./Nesselröden
GJ13	10:50	11:05	11:20	Nidda/Ober-Lais	GJ14	11:00	11:15	11:30	Vellmar
GJ15	11:10	11:25	11:40	Berkach	GJ16	11:20	11:35	11:50	Astheim
GJ17	11:30	11:45	12:00	Kelkheim/Mitte	GJ18	11:40	11:55	12:10	Rosenthal/Roda
GJ19	11:50	12:05	12:20	Lich/Nieder-Bessingen	GJ20	12:00	12:15	12:30	Ringgau/Renda
GJ21	12:10	12:25	12:40	LWA/Gerterode-Ersrode	GJ22	12:20	12:35	12:50	Hungen/Bellersheim
GJ23	12:30	12:45	13:00	Petersberg/Steinau 1	GJ24	12:40	12:55	13:10	Naumburg
GJ25	12:50	13:05	13:20	Nieder-Ursel	GJ26	13:00	13:15	13:30	Steinau adS/Ulbach
GJ27	13:10	13:25	13:40	Obernheim	GJ28	13:20	13:35	13:50	Brombachtal
GJ29	13:30	13:45	14:00	Wildeck/Richelsdorf					

Bahn 3					Bahn 4				
Nr.	Passk.	Vorb.	Start	Mannschaft	Nr.	Passk.	Vorb.	Start	Mannschaft
S01	8:50	9:05	9:20	Gelnhausen/Ost (S)	S02	9:00	9:15	9:30	Wetter/Amönau (S)
S03	9:10	9:25	9:40	Grünberg/Queckborn (S)	S04	9:20	9:35	9:50	Goldhausen (S)
S05	9:30	9:45	10:00	Hasselbach (S)	S06	9:40	9:55	10:10	Dannenrod/Erbenhsn (S)
GJ30	9:50	10:05	10:20	Kirchh./Langenstein 1	GJ31	10:00	10:15	10:30	Elbersdorf
S07	10:10	10:25	10:40	Oberlibbach (S)	S08	10:20	10:35	10:50	Hünfeld/Michelsrömb. (S)
S09	10:30	10:45	11:00	Hünfelden/Kirberg 2 (S)	S10	10:40	10:55	11:10	KS-Harleshausen (S)
GJ32	10:50	11:05	11:20	Hergershausen	GJ33	11:00	11:15	11:30	Wald-Erlenbach
S11	11:10	11:25	11:40	Aulendiebach 1 (S)	S12	11:20	11:35	11:50	Niederscheld 1 (S)
S13	11:30	11:45	12:00	Rothenberg (S)	S14	11:40	11:55	12:10	Niederscheld 2 (S)
GM01	11:50	12:05	12:20	Heidenrod-Nauroth (M)	GM02	12:00	12:15	12:30	Burghaun/Kiebitzgrd. (M)
S15	12:10	12:25	12:40	Schlierbach (S)	S16	12:20	12:35	12:50	Altenstädt (S)
S17	12:30	12:45	13:00	Mühlhausen 2 (S)	S18	12:40	12:55	13:10	Aulendiebach 2 (S)
GM03	12:50	13:05	13:20	Rothenberg (M)	GM04	13:00	13:15	13:30	Grüsen-Sehlen (M)
S19	13:10	13:25	13:40	Grünberg/Queckborn (S)	S20	13:20	13:35	13:50	Herleshausen (S)
GM05	13:30	13:45	14:00	Kirchh./Langenstein (M)					

Alle Mannschaften werden gebeten, die angegebenen Zeiten unbedingt einzuhalten, um den reibungslosen Ablauf des Wettbewerbs nicht zu gefährden. Bitte bringt zu beiden Passkontrollen eure Pässe in der Reihenfolge mit, die auch auf dem Meldebogen steht. Stellt bitte ebenfalls eure Jugendlichen bereits in dieser Reihenfolge auf. Für jeden Teilnehmer MUSS ein gültiger JF-Ausweis vorliegen. Brusttücher in geringem Maße vorhanden, wer einen Satz hat, bringt ihn bitte mit.

Landesentscheid 2023, Korbach

Startliste B-Teil

Bahn 1

Nr.	Passk.	Vorb.	Start	Mannschaft	Nr.	Passk.	Vorb.	Start	Mannschaft
GJ15	8:50	9:05	9:20	Berkach	GJ16	9:00	9:15	9:30	Astheim
GJ17	9:10	9:25	9:40	Kelkheim/Mitte	GJ18	9:20	9:35	9:50	Rosenthal/Roda
GJ19	9:30	9:45	10:00	Lich/Nieder-Bessingen	GJ20	9:40	9:55	10:10	Ringgau/Renda
GJ21	9:50	10:05	10:20	LWA/Gerterode-Ersrode	GJ22	10:00	10:15	10:30	Hungen/Bellersheim
GJ23	10:10	10:25	10:40	Petersberg/Steinau 1	GJ24	10:20	10:35	10:50	Naumburg
GJ25	10:30	10:45	11:00	Nieder-Ursel	GJ26	10:40	10:55	11:10	Steinau adS/Ulmbach
GJ27	10:50	11:05	11:20	Obernheim	GJ28	11:00	11:15	11:30	Brombachtal
GJ29	11:10	11:25	11:40	Wildeck/Richelsdorf	GJ01	11:20	11:35	11:50	Lorsch
GJ02	11:30	11:45	12:00	Beselich/Obertiefenbach	GJ03	11:40	11:55	12:10	Hünfelden/Kirberg 1
GJ04	11:50	12:05	12:20	Strinz-Margarethä	GJ05	12:00	12:15	12:30	Gemünden (Wohra)
GJ06	12:10	12:25	12:40	Maulbach	GJ07	12:20	12:35	12:50	Feldatal/Ermenrod
GJ08	12:30	12:45	13:00	KS/Nordshsn.-Brasselsb.	GJ09	12:40	12:55	13:10	Nidderau/Heldenbergen
GJ10	12:50	13:05	13:20	Knüllwald/Rengershn.	GJ11	13:00	13:15	13:30	Kirchh./Stausebach
GJ12	13:10	13:25	13:40	Herleshsn./Nesselröden	GJ13	13:20	13:35	13:50	Nidda/Ober-Lais
GJ14	13:30	13:45	14:00	Vellmar					

Bahn 2

Nr.	Passk.	Vorb.	Start	Mannschaft	Nr.	Passk.	Vorb.	Start	Mannschaft
S13	8:50	9:05	9:20	Rothenberg (S)	S14	9:00	9:15	9:30	Niederscheld 2 (S)
GM01	9:10	9:25	9:40	Heidenrod-Nauroth (M)	GM02	9:20	9:35	9:50	Burghaun/Kiebitzgrd. (M)
S15	9:30	9:45	10:00	Schlierbach (S)	S16	9:40	9:55	10:10	Altenstädt (S)
S17	9:50	10:05	10:20	Mühlhausen 2 (S)	S18	10:00	10:15	10:30	Aulendiebach 2 (S)
GM03	10:10	10:25	10:40	Rothenberg (M)	GM04	10:20	10:35	10:50	Grüsen-Sehlen (M)
S19	10:30	10:45	11:00	Grünberg/Queckborn (S)	S20	10:40	10:55	11:10	Herleshausen (S)
GM05	10:50	11:05	11:20	Kirchh./Langenstein (M)	S01	11:00	11:15	11:30	Gelnhausen/Ost (S)
S02	11:10	11:25	11:40	Wetter/Amönau (S)	S03	11:20	11:35	11:50	Grünberg/Queckborn (S)
S04	11:30	11:45	12:00	Goldhausen (S)	S05	11:40	11:55	12:10	Hasselbach (S)
S06	11:50	12:05	12:20	Dannenrod/Erbenhsn (S)	GJ30	12:00	12:15	12:30	Kirchh./Langenstein 1
GJ31	12:10	12:25	12:40	Elbersdorf	S07	12:20	12:35	12:50	Oberlibbach (S)
S08	12:30	12:45	13:00	Hünfeld/Michelsromb. (S)	S09	12:40	12:55	13:10	Hünfelden/Kirberg 2 (S)
S10	12:50	13:05	13:20	KS-Harleshausen (S)	GJ32	13:00	13:15	13:30	Hergershausen
GJ33	13:10	13:25	13:40	Wald-Erlenbach	S11	13:20	13:35	13:50	Aulendiebach 1 (S)
S12	13:30	13:45	14:00	Niederscheld 1 (S)					

Alle Mannschaften werden gebeten, die angegebenen Zeiten unbedingt einzuhalten, um den reibungslosen Ablauf des Wettbewerbs nicht zu gefährden. Bitte bringt zu beiden Passkontrollen eure Pässe in der Reihenfolge mit, die auch auf dem Meldebogen steht. Stellt bitte ebenfalls eure Jugendlichen bereits in dieser Reihenfolge auf. Für jeden Teilnehmer MUSS ein gültiger JF-Ausweis vorliegen. Brusttücher in geringem Maße vorhanden, wer einen Satz hat, bringt ihn bitte mit (Bahn 1: **rot** oder **gelb**, Bahn 2: **blau** oder **grün**)